

SEZIONE N. 5

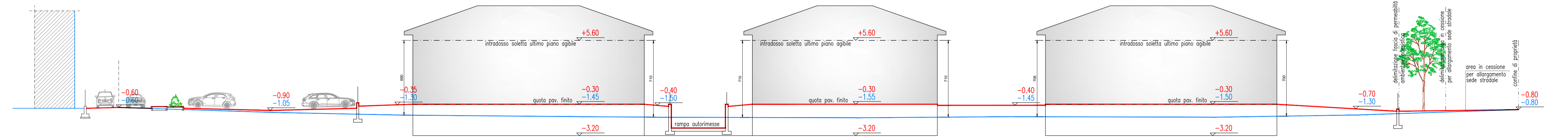

SEZIONE N. 4

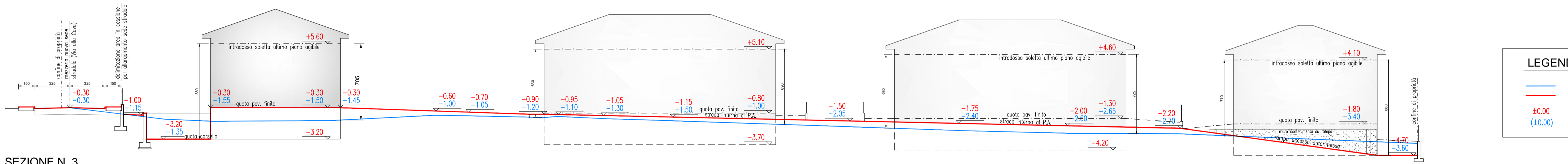

SEZIONE N. 3

**LEGENDA:**

- profilo terreno esistente
- profilo terreno di progetto
- ±0.00 quota di progetto
- (±0.00) quota esistente

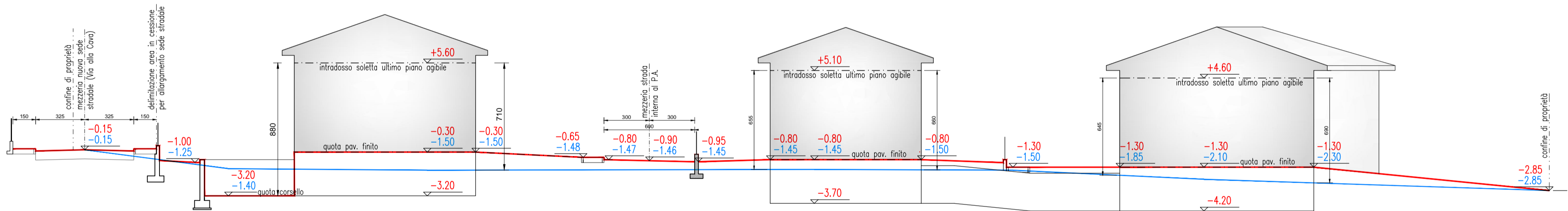

SEZIONE N. 2

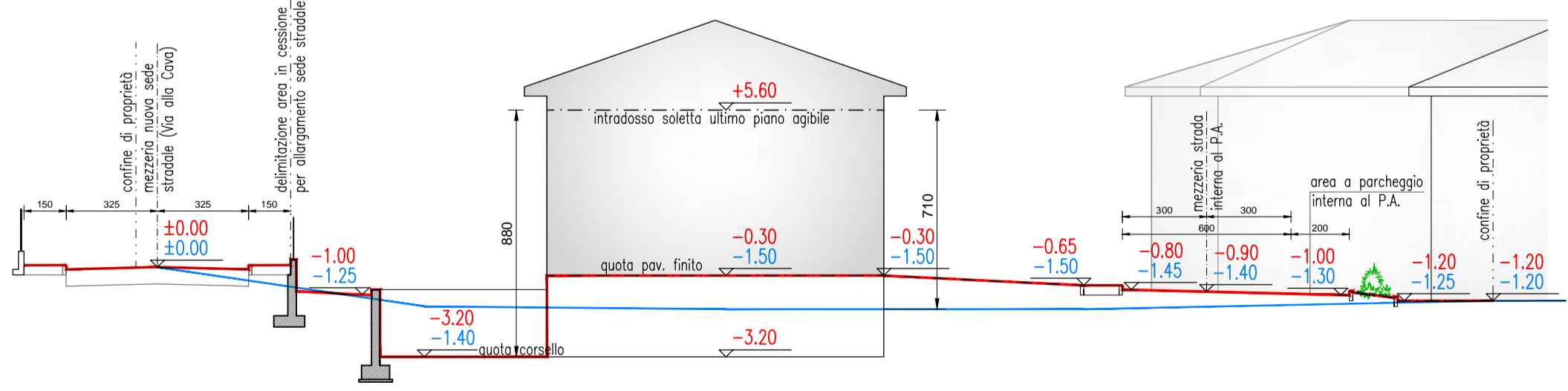

SEZIONE N. 1

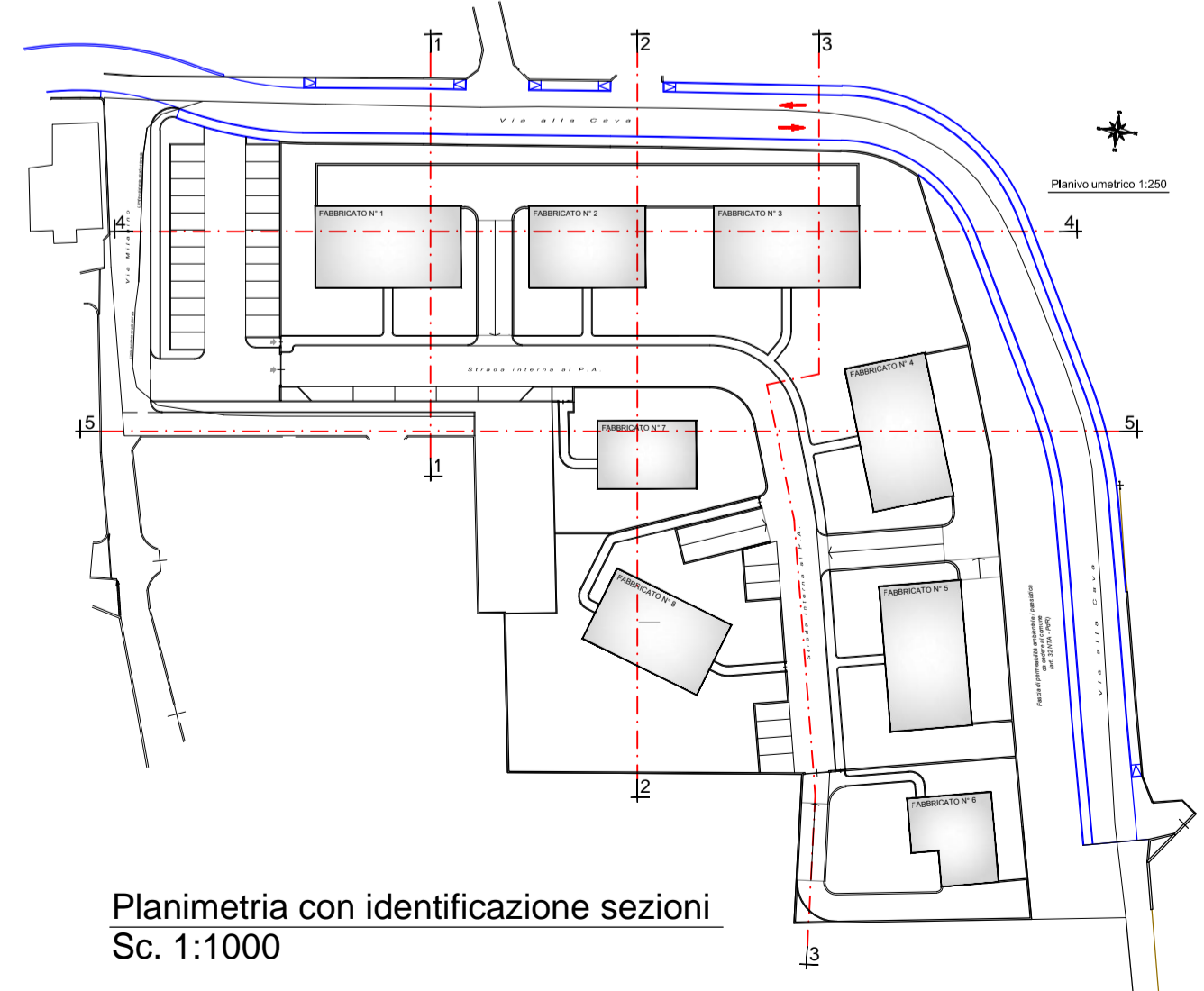

Planimetria con identificazione sezioni  
Sc. 1:1000

**COMUNE DI LUISAGO (CO)**

**PIANO ATTUATIVO N° 2**  
Via alla Cava  
**AMBITO RESIDENZIALE A VOLUMETRIA ASSEGNATA**  
Art. 32 N.t.a. - PdR

**PROGETTO DEFINITIVO**

|   |  |  |            |           |      |
|---|--|--|------------|-----------|------|
| <b>Committente</b><br><b>IGEA S.r.l.</b><br>Via Rezzonico, 39<br>22100 Como (CO)<br>Tel. e fax 031/928.919<br>Email: igea@igearoma.it   | <b>Progetto</b><br><b>Studio Tecnico</b><br><b>Ing. Enrico Tettamanti</b><br>ingegnere civile<br>Via Volta, 1 22070 LUISAGO (CO)<br>Tel. e fax 031/928.769<br>Albo Ingegneri provincia di Como n. 1877/A | <b>Direzione Lavori</b><br><b>Studio Tecnico</b><br><b>Ing. Enrico Tettamanti</b><br>ingegnere civile<br>Via Volta, 1 22070 LUISAGO (CO)<br>Tel. e fax 031/928.769<br>Albo Ingegneri provincia di Como n. 1877/A |            |           |      |
| <b>Redatto</b> STE<br><b>Verificato</b> ZAP<br><b>Approvato</b> ETE   | <b>PIANO ATTUATIVO N° 2</b><br><b>AMBITO RESIDENZIALE - Via alla Cava</b><br><b>COMUNE DI LUISAGO (CO)</b><br>Mapp. 1139-1140-1296-1297-1689-1690-2006-2241-2643-395                                     | <b>Collaboratori</b><br><br><b>Elaborato n.</b><br><div style="font-size: 2em; font-weight: bold; text-align: center;">04</div> Fg. n. 4 di 4  |            |           |      |
| Stato <input type="checkbox"/> Provvisorio <input type="checkbox"/> Di massima <input type="checkbox"/> Preliminare <input type="checkbox"/> Definitivo <input checked="" type="checkbox"/> Esecutivo <input type="checkbox"/> Costruttivo <input type="checkbox"/> Variante <input type="checkbox"/> Stato |  |  |            |           |      |
| Rev.  | Descrizione  | Redatto  | Verificato | Approvato | Data |

Lo Studio Tecnico Ing. E. Tettamanti si riserva la proprietà di questo disegno con la proibizione di riprodurlo o trasferirlo a terzi senza autorizzazione scritta.